

一人は万人の為に 万人は一人の為に



冬の エコ 生活

各ご家庭のエネルギーの見える化をして、
お財布にも地球にも優しい生活をしてみませんか？

roots.
108

根っここの話

～生協だからこそその商品を深掘り～

産直提携15周年を迎えた
「南国元気鶏」の産地を訪ねました!



contents

02-03 冬のエコ生活

04-05 産直特集
「南国元気鶏」

06 東・中・西部エリアNEWS/イベント情報・活動報告

07 マイボイス/生活情報局/減資のお申し込みについて
理事会だより/みんなでリサイクル

08 せいきょうまつり開催報告
クロスワードパズル/ひとことカード

冬の エコ 生活

「ゼロカーボン
とっとり」の活動に
ついて教えて！

ゼロカーボンと
っとりでは、自然エ
ネルギーの学習
や実験、メガン
ラーの見学な
どを通じて、鳥取県
の自然や自然エネルギ

ーの促進につなげる「とっとり自然環境館」
の施設運営をしています。その他に、事業者
向けのセミナーや、「省エネお助け隊」として
省エネ診断なども行っています。また、鳥取
県で地球温暖化防止の活動を推進する「と
っとりエコサポーターズ」の育成にも力を入
れています。そのような活動を通じて、家庭
や企業へエコ活動の推進や啓発活動を行っ
ています。

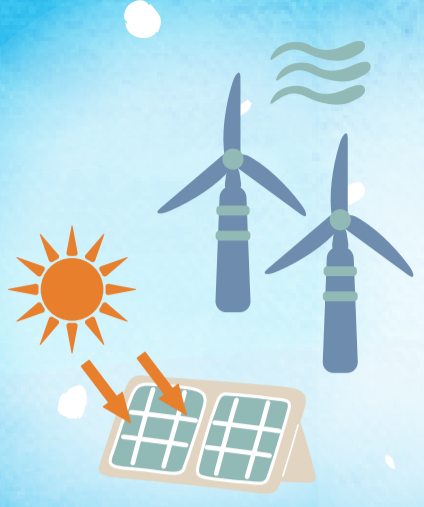

光熱費の削減は
地球温暖化防止
活動につながる

ご家庭の光熱
費を減らすため
に電気やエネル
ギーを節約する
と、エネルギーを
作り出す時に排出
されるCO₂が削減さ

れ、結果として地球温暖化の防止につな
がります。

2022年度、家庭から排出された二
酸化炭素の内訳では、照明、冷蔵庫、掃除
機、テレビなどの「照明・電化製品」から排
出される二酸化炭素がもっとも多く、次に
「自動車」、その次に「冷暖房器具」から多
く排出されました。

ご家庭で使用している電化製品の使用
量はどれくらいですか？左ページの「チェッ
クシート」や「うちエコ診断」を活用し、エ
ネルギーの見える化をしてください。冷暖
房費を削減するための有効な対策として、
「窓の断熱」があります。二重サッシ、断熱
ボードの活用は、冷暖房費の削減にとても
効果があります。

エネルギー価格の高騰、食料品の相次ぐ値上げなど、私
たちの暮らしは厳しさを増しています。これからの時期、
暖房器具の使用も増え、光熱費を少しでも安くしたいと
考えている方も多いのではないのでしょうか。
そこで、普段のくらしの中からできる、地球にもお財布
にも優しいエコな取り組みについて、ゼロカーボンとっとり
センター長 大野木昭夫さんからお話を伺いました。

「日本の1990-2022年度の
温室効果ガス排出量データ」
(2024.4.12発表)

※排出量の単位は
[キログラム-二酸化炭素(CO₂)換算]
出典)温室効果ガスインベントリオフィス

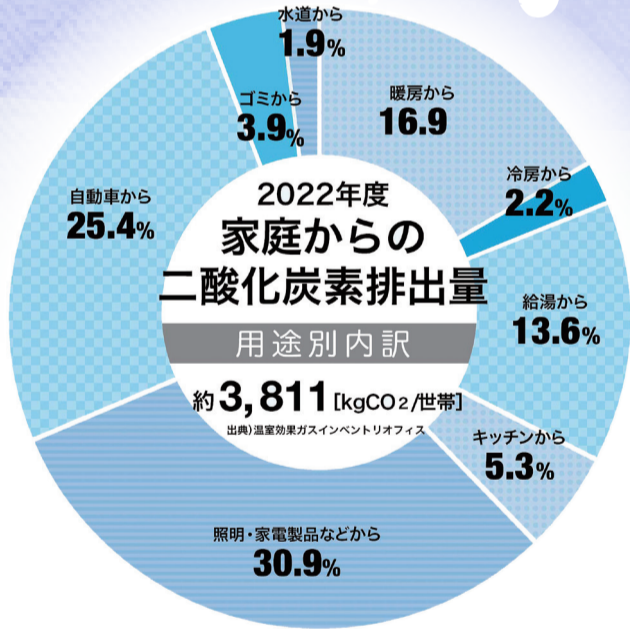

大野木さんから
組合員さんへの
メッセージ

ぜひ一度、「うち
エコ診断」を利用
して、自分のご
家庭のエネルギ
ーの見える化“を
行ってみてくださ

い。何気ない行動を振り
返り、気づいて変えることで、CO₂削減や
お金の節約になることが沢山あります。
鳥取県では、2030年までに2013
年度比で60%削減することを目標にかかげ
ています。ゼロカーボンと通りのツールや診
断も活用いただき、みなで一緒に環境に
優しい行動に取り組みましょう。

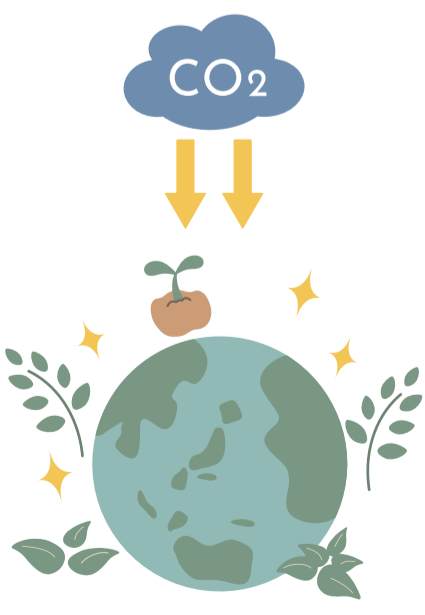

ゼロカーボンとっとり
センター長
大野木 昭夫さん
Onogi Akio

チェックシート



くらしの中でできる取り組みを見つけよう!

チェックシートを使用して、実践できている事、できそうな事を見つけて、取り組んでみましょう。



チェック欄	エコな取り組み	1年間で減らせるCO ₂ の量
<input type="checkbox"/>	1. 今持っている服を長く着よう(買う服を1/4にする)	140kg/人
<input type="checkbox"/>	2. 月に1回は、バスや電車を利用しよう	40kg/人
<input type="checkbox"/>	3. 地元で取れた旬の野菜や果物を食べよう	30kg/人
1~3でチェックをつけた項目の合計		1人の合計(A) kg
<input type="checkbox"/>	4. 買い過ぎないで、捨てる食べ物をなくそう	10kg/世帯
<input type="checkbox"/>	5. マイボトル、マイバッグに利用、資源分別でゴミを減らそう	30kg/世帯
<input type="checkbox"/>	6. 再生プラスチック製品の商品を選ぼう	20kg/世帯
<input type="checkbox"/>	7. 暖房の設定温度を1℃下げよう	40kg/世帯
<input type="checkbox"/>	8. 家の照明をLEDに替えよう	30kg/世帯
<input type="checkbox"/>	9. シャワーヘッドを節水できるものに替えよう	110kg/世帯
<input type="checkbox"/>	10. 断熱リフォームをする	1,130kg/世帯
4~10でチェックをつけた項目の合計		家族の合計(C) kg

家族数をかける 家族の合計(B)
家族で減らしたCO₂

× 人 × kg



(B)と(C)の数を足したCO₂

kg



生協のおすすめ商品!

12月3回「キャロット」カタログ表紙記載

「窓の断熱」は、冷暖房費の削減に効果的

20% OFF

窓際の冷気をブロック! 用途に合わせて変形できる



4way 2段使用(折らずに広げて)
1way 1段使用(蛇腹折り)
2way 2段使用(蛇腹折り)
3way 2段使用(折らずに広げて)

セパレートタイプで高さ調節OK

4way冷気対策ボード
219053
次回1月1回1,980円(税抜)

400円引 1,580円 (税込1,738円)

●サイズ/1枚:約高31×200cm(ジョイント含む)、ジョイント時:約高60×200cm ●材質/本体:ポリエチレン、吸盤:TPE(熱可塑性エラストマー) ●耐熱温度/約50℃ ●セット内容/本体×2、吸盤×3 ●中国製

床に敷いた断熱シートがズレる
お悩みはコレで解決

今週の300円 (税込10% 330円)

貼るだけでズレにくいマットに! 8枚入

49% OFF

吸着すべり止めびたパッド (8枚入)
219061 次回1月4回598円(税抜)

300円 (税込10% 330円)

49% OFF

キッチンマット・バスマット・玄関マット・トイレマット・カーペットなどマットのすべり止め。

●サイズ/約10×10×厚0.2cm ●材質/粘着面:アクリル系粘着剤、基布:ポリエステル、吸着面:アクリル樹脂 ●日本製 ※あらかじめすべり止め加工してあるマット等、粘着しないカーペットがあります。

自宅の光熱費が見直せます



うちエコ診断



詳しくはこちらから



家の中のエネルギーの使い方、もっと具体的な対策を知りたい方は「環境省認定・うちエコ診断士」に相談してみましょう。

☎070-7431-1169 ✉shinndan@eco-tottori.com

「冬のSDGs・エシカルチャレンジ」 エシカル消費、おうちのゴミ削減に挑戦!

エシカル消費とは「環境」「社会」「人」に配慮した商品を利用して、環境や人権などの社会問題の解決につなげていく消費活動です。毎日何気なく使っている消費の視点をちょっと変えるだけで、課題解決が期待できます。SDGs・エシカルチャレンジを通じて、自分にもできる行動にチャレンジしてみましょう。



チャレンジシートの配布

(1月1回カタログ)
2024年12月16日(月)~20日(金)

チャレンジ期間

2024年12月23日(月)~2025年1月24日(金)

チャレンジシート提出締切日

2025年2月7日(金)

産直提携15周年！

南国元気鶏

産直提携15周年を迎えた「南国元気鶏」の産地を訪れ、生産者の思いや安心・安全な生産とおいしさの理由を探ってきました。

南国元気鶏のふるさと

南国元気鶏の生産地は、鹿児島県出水市を中心としたエリアです。この地域は、世界有数の鶴の越冬地として有名で、温暖な気候と豊かな緑と水に恵まれた自然豊かな土地です。

現在、35名のブロイラー（若鶏）生産者によって、ストレスを与えないよう、人里離れた環境の中でのびのびと育てられています。

一貫した生産体制

マルイ食品を含むマルイ農協グループでは、ヒナの生産・飼料の製造・販売、物流までを一貫した生産体制で行っています。徹底した安全管理、安定した品質、無駄のない在庫管理や運送コストの削減、注文に対して柔軟に対応できる所も一貫生産の特長です。



「元気」な鶏を育てるために

ブロイラー（若鶏）の生産では、鶏の体内に抗生物質・合成抗菌剤が残留することを防ぐため、飼料安全法で「出荷前7日間の休薬期間を設けること」が定められています。マルイ農協グループでは、組合員からの「食卓に欠かせない食材だからこそ、より安全・安心にこだわりたい」「抗生物質・合成抗菌剤に頼らない鶏肉を作りたい」という願いに応えるべく実験を行い、日本で初めて、ヒナから出荷までの全肥育期間、抗生物質・合成抗菌剤を添加していない飼料で育てることに成功しました。途中、体調が悪くなり、抗生物質で治療を行うと南国元気鶏として出荷することはできません。この基準をクリアした鶏だけが「南国元気鶏」として出荷することができます。

※ワトリの病気予防のために卵、ヒナの段階でワクチン接種をしています。

また、お肉を大きく育てるため55日程度で出荷を行う所もありますが、マルイ食品では、生後約47日の若鶏を出荷しています。

1 オリジナル飼料

飼料は、自分たちの工場で作っています。鶏の日齢や季節・風土に合わせて独自配合し、必要な時期、量をつくるため新鮮です。品質検査は、マルイ農協ラボラトリーが担っています。



2 徹底した防疫対策

抗生物質・合成抗菌剤を使用していない飼料で育てているため、感染症（伝染病）対策はとも重要です。南国元気鶏の鶏舎では、一定期間鶏舎をまるごと空にし、洗浄・消毒・乾燥を徹底した後、新たな鶏を受け入れる「オールイン・オールアウト方式」の生産方法を採用しています。また、各施設での消毒も徹底しています。



おいしさへの
こだわり

検査に合格した鶏のみが工場処理されます。「独自の血抜き工程」鳥肌を傷つけない優しい脱毛「温度管理された室内での手早い処理」で、臭みの少ない美味しい鶏を作っています。作業開始から、部位によっては約100分で処理が完了という驚きの早さです。



マルイの鶏肉
～安全と美味しさのヒミツ～
◀詳しくはこちらから



組合員さんが
求める商品を形に

一口カット、バラ凍結、バラエティー豊かな加工食品など、組合員さんの声を反映した商品づくりを行っています。

来年2月には、食肉処理施設が新工場になります。新しい工場では、血抜き、脱羽、内臓を除去した鶏の体の冷却に空冷方式を採用しています。これまでよりもさらに旨味の流出を防ぐ加工となります。

安心・安全で臭みの少ない美味しい鶏を、買いたいと思ってもらえるような品質と価格で提供したい。「安心・安全・おいしい」をお届けするための探求は続きます。

種鶏の飼育
ヒナ鶏の生産



オリジナル
配合飼料

生産組合員のみで
一貫飼育・管理



自社工場のみで
処理・加工

グループで
直送配送



産直産地研修

南国元気鶏の産地、マルイ食品株式会社を役職員5名が訪問し、産直産地研修を行いました。15年間の取り組みや、南国元気鶏の特長についての学習、鶏肉処理工場、食品加工工場の見学、産直つながろうプロジェクトの冊子贈呈式などを行いました。



マルイ食品には、鶏を供養し感謝する意味で「謝」の文字が刻まれた『鶏魂碑』があります。年に一度、鶏を供養する鶏魂祭を行っています。

中部支所長 原田 秀哉

産直産地研修に参加し、マルイ食品の職員の方々は、命の大切さを内に秘めながら、日々「南国元気鶏」をヒナから製品まで一貫して行っている事がわかりました。“食することは他の命をいただくこと”という言葉が印象に残りました。今回学んだ「南国元気鶏」の特徴や生産者の想いは、エリア会学習会での研修参加報告や支所学習会で職員に伝えていきます。



西部支所長 嶋田 悟

この度、産地研修に参加させて頂きました。「工場・鶏舎」がとても清潔で、マルイ食品様の「安心・安全」に対するこだわりを改めて実感しました。その中でも特に印象に残った事は、マルイ農協グループの職員様は、「組合員さん、取引先関係者」をととても大切にされていて、大切にしている想い(感謝の気持ち)が商品の「安心・安全」に繋がっていると感じました。今年のクリスマスは、ぜひマルイ食品の「南国元気鶏」をご利用ください。



産直つながろうプロジェクト

「産直つながろうプロジェクト」は、産直提携で周年を迎える産地の生産者さんへ、組合員(消費者)からの想いを届ける取り組みです。



2024年8月号で募集をした産地へのメッセージを1冊のアルバムにまとめ、長谷川専務より高松組合長へお渡ししました。アルバムを受け取られた産地からのメッセージもご紹介していきますのでご覧ください。

産地からのメッセージ

鳥取県生協の皆様、いつも南国元気鶏をご愛顧いただき、誠にありがとうございます。また、この度たくさんのあたたかいメッセージを頂き、生産者一同大変うれしく思っております。元気で健康な鶏を育てるには、毎日の飼育管理が一番大事です。朝、鶏舎のドアを開けた時のヒナの動き方、鶏糞の臭い、更には鳴き声等、これまでの経験に基づく管理と、日々の飲水量、採食量、温度、湿度等、データ推移管理、両方の管理を組み合わせながら、ヒナにストレスのかかりにくい快適な環境にすることを心掛けております。苦勞することも多いですが、実際にご利用いただいている組合員様のお喜びの声を頂き、私ども生産者にとっても大きな励みになっております。これからも安全・安心でおいしい鶏をお届けする為に、生産者のみならずマルイグループ全体で責任とプライドを持ち全力を尽くしてまいります。引き続きご愛顧賜りますようお願い申し上げます。

マルイ農協グループ 代表理事組合長 高松 信吾

鳥取県生協の / 産直三原則

鳥取県生協の「産直商品」は、次の基準に沿って生産・管理される商品です。

- 1 生産者と生産地、栽培・肥育方法(農業・肥料・飼料等)が明確であること。
- 2 組合員と生産者が交流できること。
- 3 適正な取引価格を追求し、事業の継続発展が進められること。

今週の逸品 おすすめ商品

レッドカップキャンペーン

2020年10月から、南国元気鶏モモ肉切身の売上げの一部をWFPに寄付をするレッドカップキャンペーン対象商品になっています。

「レッドカップキャンペーン」とは、企業がWFPを通じて、売上の一部を飢えて苦しむ世界中の子どもたちの学校給食支援に寄付する取り組みです。



注文番号 1
鹿児島県産 マルイ食品
南国元気鶏 若鶏モモ肉切身 500g
本体価格698円(税込753円)

20~30gずつにカットされた冷凍商品。

使いたい時に、使いたい分だけ取り出して使えてとっても便利な商品です!

12月3回の今週の逸品は、**南国元気鶏 若鶏モモ肉切身 (500g)**です。

鳥取県生協では、毎週一品ずつ、生協だからその商品をおすすめする「今週の逸品」活動に取り組んでいます。

申込方法

<ホームページ>ホームページの「イベントカレンダー」または、各イベント案内の二次元コードからお申し込みください。
 <注文用紙>各イベントの5ケタの注文番号と参加人数を注文用紙裏面の4～6ケタ番号注文欄にご記入ください。(eふれんずも可)
 <お電話>下記のフリーダイヤルへお申し込みください。
 ※申込多数の場合は抽選とし、落選された方のみ組合員登録されている電話番号へ連絡致します。登録以外の番号への電話をご希望の方は日中連絡のつく番号を組合員活動グループ0858-85-0019までお知らせください。
 問合せセンター ☎0120-225-196(営業時間)月～金:8:30～21:00 土:8:30～18:00

子育て

子育てひろば ミニクリスマス会

一足早くお友達と一緒にクリスマスを楽しんじゃおう!!
 お気に入りのおもちゃで遊んだ後、ママといっぱいふれあって
 絵本の世界に浸って・・・サンタさんをご対面??サンタさん来てくれるといいね!!

12月20日(金)

場 所：鳥取県生協東部支所 2階 大会議室(鳥取市緑ヶ丘1丁目10-3)
 時 間：10:00～11:30 (受付9:45～)
 参加費：無料(組合員以外100円) 持ち物：スリッパ、飲み物(必要な方)
 募集人数：30組(多数の場合抽選になります)
 申込方法：二次元コードからお申し込み頂き、
 備考欄にお子様のお名前と月齢をご入力ください。
 ※お子さんのオムツ・ゴミ袋等はご用意ください



子育て
ひろば

組合員以外の
参加もOKです

当日の内容

おもちゃ等での自由遊び、
 親子ふれあい遊び、絵本の読み聞かせなど
 サンタさんとのふれあいタイム
 (一緒に歌を歌ったり、質問したり)



こちらから
お申し込み
ください

申込締切：12月13日(金)

福祉

ユニセフの 世界の現状 & クリスマスフラワー

世界の子どもの現状を知り、鳥取県ユニセフ協会の取り組み、
 そして募金活動や鳥取県内の学校での出前授業、
 一般団体に向けての学習会、
 情報発信など、生協とユニセフの繋がりや取り組みを知り、
 いま私たちができることは何かユニセフ支援の輪の広がり伝え、
 そしてクリスマスフラワーを愉しみましょう♪

12月19日(木)

場 所：鳥取県生協 西部支所2階
 (米子市淀江町今津123-9)
 時 間：10:00～12:00 (受付9:45～)
 参加費：500円(内200円をユニセフ募金します)
 持ち物：花切りばさみ
 募集人数：30名



▲こちらから
お申し込みください

申込締切：12月13日(金)
 申込番号：18791

ユニセフ ハンド・イン・ハンド

今年のテーマ「子どもたちの健やかな成長を守ろう」
 ハンド・イン・ハンド(手に手をとって)募金は、
 誰もがユニセフ ボランティアとして参加できる
 身近な国際活動です。
 エリア会と一緒に募金の
 呼びかけをしましょう!

12月14日(土) ※少雨決行

場 所：鳥取駅北口前
 (丸由百貨店側)
 時 間：11:00～11:45
 (10:45までに生協の「のぼり」
 を目印にお集まりください)
 参加費：無料

当日は
暖かい服装で
お越しください



申込不要

イベント活動報告

東部エリア

9月27日(金)「子育てひろば」

ボールプールやおもちゃ、手作りおもちゃなどで自由に過ごした後、子ども達はママのお膝で「バスに乗って」のふれあい遊びや「大きな栗の木の下で」の歌を歌って盛り上がりました。「たまごのあかちゃん」の絵本の読み聞かせでは「でておいで!!」と読み手と一緒に声を掛けて、絵本の世界を楽しみました。

中部エリア

9月23日(月・祝)「あなたのまちへおじゃまします!! in湯梨浜町」

もっとお役立ちできる生協を地域の皆さんに知っていただくシリーズ第3弾の今回は、NPOこども未来さんにおいていただき「お子さまの成長に合わせたおもちゃの選び方」を教えてくださいました。その他、生協の活用方法や産直コープ牛乳、ファミッシュなどの紹介も行いました。子どもたちは絵本の読み聞かせや自由あそびを楽しみました。

西部エリア

9月26日(木)「みんなで学ぶ、みんなの防災～知ろう・学ぼう・そなえよう～」

能登半島地震の際に現地支援に行かれた鳥取県生活協同組合連合会の岡田様による報告や、こくみん共済COOPの佐野様から防災・減災についてのお話を聞き、災害を自分事として捉えないといけないと改めて感じました。VRによる震災体験も行いました。

イベント活動の様子は、鳥取県生協ホームページ
 イベントカレンダーよりご覧いただけます。



Instagramからも
ご覧いただけます。

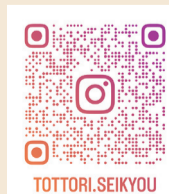

TOTTORI.SEIKYOU

みんなの「コミュニケーションひろば」
マイボイス
 みなさまより寄せられたお便りの一部をご紹介します。

「やり残し」のテーマ
 おたより募集テーマ

●倉吉市 匿名希望
 今年やり残したことは、年始めに決めていた「一人旅」。
 コロナ禍以降行けていなかった東京へ久々に行きたくなったものの、仕事の有休がとれなかったりで機会がありませんでした。来年行く機会があれば行きたいものです。最後に行ったのは五十六年前なので、文化や街並みも色々変わっているんだろうな…。

●鳥取市 匿名希望
 春先に「健康のために走ろう」と思って購入したウェアとシューズ、暑さが収まってからと後回しになり、まだ走れていません。今年中になんとか始めたいです。
 ●倉吉市 匿名希望
 「ダイエット」です。年頃から頑張ろうと意気込んでいましたが、寒い、暑すぎ、食欲の…とスルスル今日まで始められず。
 明日こそ頑張ります(笑)

●鳥取市 匿名希望
 「五ヶ丘」の近所です。
 人生で一度は高額当選してみたいなと思っています。まずは宝くじを買ってみることから始めたいといけません(笑)
 ●鳥取市 匿名希望
 一生やり残していると思うのは「子育て」です。子どもたちの手が離れた今になって、あの時もつとつといていればと思うことが多々あります。子育て中の皆さん、思い残すことなく子育てを楽しくしてください。

●日南町 匿名希望
 昨年亡くなった義母の遺品整理が進みません。遺品の中に、認知症「イサービ」での絵日記があり、皆さんと過ごす日々が楽しいと書いてあり、嬉しかったです。

●米子市 三橋茜さん
 年の初めには今年こそと意気込んでいたのですが、12月になると、あれ!また今年もできなかった。高齢になるのでそろそろ終活も考えないと思えます。今年こそ「断捨離」をして身軽になろうと考えていたのに、未練のあるものが多く、断捨離が進みません。大量の寝具、子どもがいた頃の物を処分して、まず押し入れを整理します(決意)



鳥取市 やまゆみさん

●境港市 松藤理恵さん
 「服の整理」「靴の整理」。サイズが合わず着られないけれど、気に入っている瘦せたら着たいけれど、断捨離できない。

●米子市 匿名希望
 「古くなったソファ」の解体と廃棄

●鳥取市 松岡千枝美さん
 実家の畑を手伝っています。とつともとつとも草が生えてきて…。もう少し綺麗にしたいです。

●倉吉市 匿名希望
 今年、「大きな冷蔵庫の霜取り」をしようと思っていたけれど、まだ出来ていません。

●鳥取市 あつひのママさん
 ダンボール箱八箱分の「書類の整理」です。夏は暑い、冬は寒いのでできないと理由をつけて、1年以上放置しています。今年こそやらなくては。

由をつけ、1年以上放置しています。今年こそやらなくては。

●北栄町 匿名希望
 学生時代、苦手とした「ピアノと英語」の学習として、一から学び直そうと思っています。今日は「かっこいい」と「喜びの歌」を練習しました。指は思うように動いてくれませんが、先が思いやられる…。

●鳥取市 マーリンさん
 今年こそは「年末の大掃除」を主人と共にやりたいと思っています。

●米子市 匿名希望
 やり残していることは子どもの写真整理です。3人の子どもの成長スピードに追いつけません…手が回らず溜まっています…。



鳥取市 ヤマさ～んさん

自由テーマ

●大山町 国谷美代子さん
 栗が熟れて落ち始めたなら雨が降ってきた栗拾い大変。
 拾った栗は、栗ご飯や蒸して食べたり、友達におすそ分けをして楽しんでいます。

●鳥取市 なつみちゃん
 生協を利用しはじめて半年が経ちました。生協のハンバーグは種類が多く、週1回は注文しています。どれも美味しい!美味し過ぎて手作りのハンバーグを作ってません(笑)いつか作りたくなるまで、生協さんにお世話になります!

●大山町 国谷良一さん
 やって稲刈りが終わり、ほっとしているこの頃です。

この頃です。

●大山町 匿名希望
 インスタグラムで見かける、コンビニの塩むすびが好評です。米の消費量が2倍になりました。生協さんでもいつも利用している梅干しと塩むすびを海苔で巻いたらとんでもなく美味しい(目を閉じて味わう)米が旨い!幸せです♡

●湯梨浜町 匿名希望
 初めてお便りしています。クロスワードパズルが楽しみで、新聞(紙)と共に毎回格闘しています。「惚け防止」にはとても良いですね。
 生協は、子どもが幼稚園の頃より利用していて、今は主婦になり、その娘も利用して姑も利用している班になりました。共済にも入り、生協様様です。

●鳥取市 福部の安田さん
 生協の「アジフライ」が肉厚で大変美味しく、6才と3才の孫も大好物。我が家の食卓に毎月必ず出てきます。

●鳥取市 ばばあちゃん
 日本酒の大好きな父は、これまで酒屋さんに出掛けては自分で選んで買っていました。年齢とともに足元が危なかしくなり「父ちゃん、生協さんにも色々あるけ、注文してみよう」ということで、コープブランド キング醸造さんの純米酒を初めていただくことに。「あ〜とても美味しい」と晩酌もすまやかに父92才の百歳の長となっています。もうひとつ嬉しいのが、びっくりするほど低価格(安い)ことです。



鳥取市 匿名希望

みんなの声をお待ちしています。写真や絵手紙、お便りの絵などもお便りください。

2024年度 減資のお申し込みについて
 減資とは:生協が預かりしている組合員さんの出資金を一部払出すことです。

【減資の方法】
 ①ご希望の際は、問合せセンターへお電話(0120-225-196)、またはコープアプリからお申し込みください。
 ②お手元に届いた書類に必要事項をご記入のうえ、ポストへ投函してください。
 投函期限は2024年12月31日になります。

*申込は口数(100円)単位になります。
 *出資金は生協の事業を支える大切な資金です。減資後の出資金が1,000円以下になる申し込みは出来ません。
 *出資金は50万円が上限ですので、50万円以上の方は、減資の手続きをお願いいたします。

生活情報局
 今月の掲載に間に合わなかった投稿は、来月号にてご紹介いたします。

ゆづりまます。
 ●クラシックレコード HNK名曲 アルバム第1巻〜第5巻(箱入り)
 その他クラシックレコードが複数枚あります。
 聞いてくださる方があれば、無料でおゆづりします。

ゆづりまます。
 〇ひとことカード(ハガキ)でお申し込みください。(ハガキの宛先は裏紙を参照)掲載は2ヶ月以降になります。
 〇氏名・電話番号・品物の状態(新品・中古・有料・無料)を明記してください。品物は、食品などの賞味期限のあるものはご遠慮願います。電話番号は連絡先として掲載させていただきます。
 〇ゆづりまますは掲載日翌週以降にお問い合わせください。
 〇著作権に関係する物品売買取引目的の申し込みはご遠慮ください。
 〇生協で行うのは内容掲載のみです。品物の保管や交渉は当事者間で行ってください。トラブルが発生した場合でも一切責任を負いかねますのでご了承ください。

連絡先:フクマ
 ☎0857-26-0317

みんなのリサイクル 生協の資源回収にご協力をお願いします。

商品・カタログなどの仕分け袋(内袋) / カタログ・チラシ類 / たまごパック / 紙パック

回収量(累計) 8,852kg 回収率 48.35% (前年同月比 1.15%増)

回収量(累計) 713,841kg 回収率 62.26% (前年同月比 9.96%増)

回収量(累計) 3,744kg 回収率 58.14% (前年同月比 10.36%減)

回収量(累計) 9,087kg 回収率 57.43% (前年同月比 2.67%減)

内袋のシールをはがしてね!!

第6回理事会

日時 2024年10月30日(水) 10:30~13:40
 会場 伯耆しあわせの郷

【審議の概要】
 ●2024年度上期決算について

上記他議案について審議を行い、賛成多数で承認されました。

生協の状況

事業概況	4~9月度の累計(千円)	予算(千円)	予算比(%)	前年比(%)
供給高	3,666,894	3,625,650	101.1	101.5
供給剰余金	917,156	909,947	100.8	100.7
事業総剰余金	1,050,705	1,041,268	100.9	100.6
事業経費	1,007,139	1,062,360	94.9	102.4
事業剰余金	43,565	△21,092	-	70.8
経常剰余金	65,279	△4,819	-	75.1

■組合員数 68,308人 ■一人当たりの出資金 34,753円
 ※2024年度9月末現在

問合せセンター ☎0120-225-196

せいきょうまつり

せいきょうを広くお知らせする機会として、『第32回鳥取県せいきょうまつり』を10月26日(土)に米子市産業体育館で開催し、約2000人にご来場いただきました。

屋内で開催された今回のおまつりでは、生協商品の即売、VRを使った浸水体験、健康チェック、ドライブシュミレーターを使った学習体験、HMピースによるコンサートや人形劇、木工体験などを楽しんでいただきました。

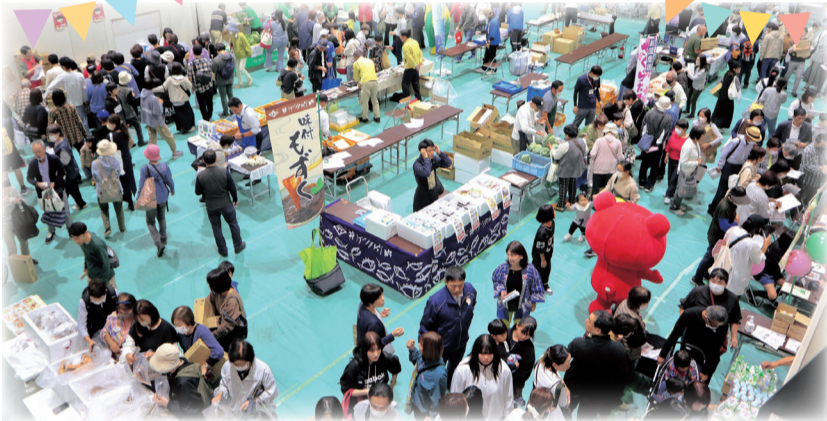

(※申込用紙の内容は、目的以外には使用しません。)

クロスワードパズル

キーを解き、二重ワクに入る文字をうまく並べてできる言葉は何?

1	2	3	4
5	6		
	7		8
9	10	11	
12	13	14	15
16			

ヒント/新年を迎える準備

タテのキー

- 出勤、ボケ
- 創始者。禅宗の
- 着せがましい
- おしゃべり。番組
- 白壁。殿堂
- で音楽番組を聴く
- 端麗
- の曲がり角、焚き火だ焚き火だ
- 一人での演技・演奏
- 理
- 論

ヨコのキー

- 談判
- 妻の対
- 再び罪をおかす
- 二の草鞋
- 苦はの種
- 支出過剰で
- 続き
- かまことか
- 物覚え、力
- 銀、銀色。山は

抽選5名様 正解者の中から図書カードプレゼント! ¥500

回答欄

--	--	--	--	--	--

ひとことカード 2024年12月号

応募締切:12月20日(金)

おたより募集

- 2月号のテーマ「今だから言える話」
- 2月号のイラスト大募集!
- (例:季節のイラスト、その他自由!)
- その他、くらしの出来事、生協への声などお寄せください。

google応募フォーム
マイボイス・ひとことカード
クロスワードは
二次元コードからも
お申し込みいただけます。



※注意事項を守った投稿をお願いします

10月号の答え マツタケゴハン (松茸ご飯)

正解者 118名	応募者 119名
ハイシ	タダ
ク	シツメイ
アカンタイ	
マケ	ケイ
シキイシ	ツ
チリ	ゴイシ

プレゼント応募方法

配送時にお渡しの場合

上記回答欄の□に入る言葉と右記のひとことカード該当欄に必要事項をご記入いただき、切り取って配送時にお渡しください。

ハガキでのご応募の場合

①答え②お名前③地域・班名④組合員コード⑤生協に対する感想や意見(必要な場合はペンネーム)をご記入ください。

宛て先: 〒680-1202 鳥取市河原町布袋597番地1 鳥取県生協 総合企画室行

お名前	ひとことカードの生協からの回答	必要・不要
下に該当の方は○をしてください ・内容掲載不可 ・匿名希望 ・ペンネーム希望 ()		
組合員コード	地域・班名	

●ひとことカードは、本紙やカタログ等の広報物への掲載、組合員活動、運営に活用させていただきます。